М. МУСОРГСКИЙ

СБОРНИК ПЬЕС

ПЕРЕЛОЖИЛ ДЛЯ БАЯНА

А. ГОЛУБЕВ

ГОСУДАРСТВЕННОЕ ИЗДАТЕЛЬСТВО «ИСКУССТВО»
МОСКВА 1939 ЛЕНИНГРАД

СОДЕРЖАНИЕ

Стр.

1. „Прогулка“ — из цикла пьес для ф-п. „Картинки с выставки“ 3
2. „Поднимайся, молодцы“ — хор стрельцов из оп. „Хованщина“ 5
3. „Расходилась, разгулялась“ — хор из оп. „Борис Годунов“ (сцена под Кромами) 10
4. Турецкий марш 15
5. Гопак из оп. „Сорочинская ярмарка“ 20

№1. ПРОГУЛКА

Из цикла пьес для ф-но „КАРТИНКИ С ВЫСТАВКИ“

Оживленно, ровно, не спеша. В характере русской песни.
Allegro giusto, nel modo russico, senza allegrezza, ma poco sostenuto.

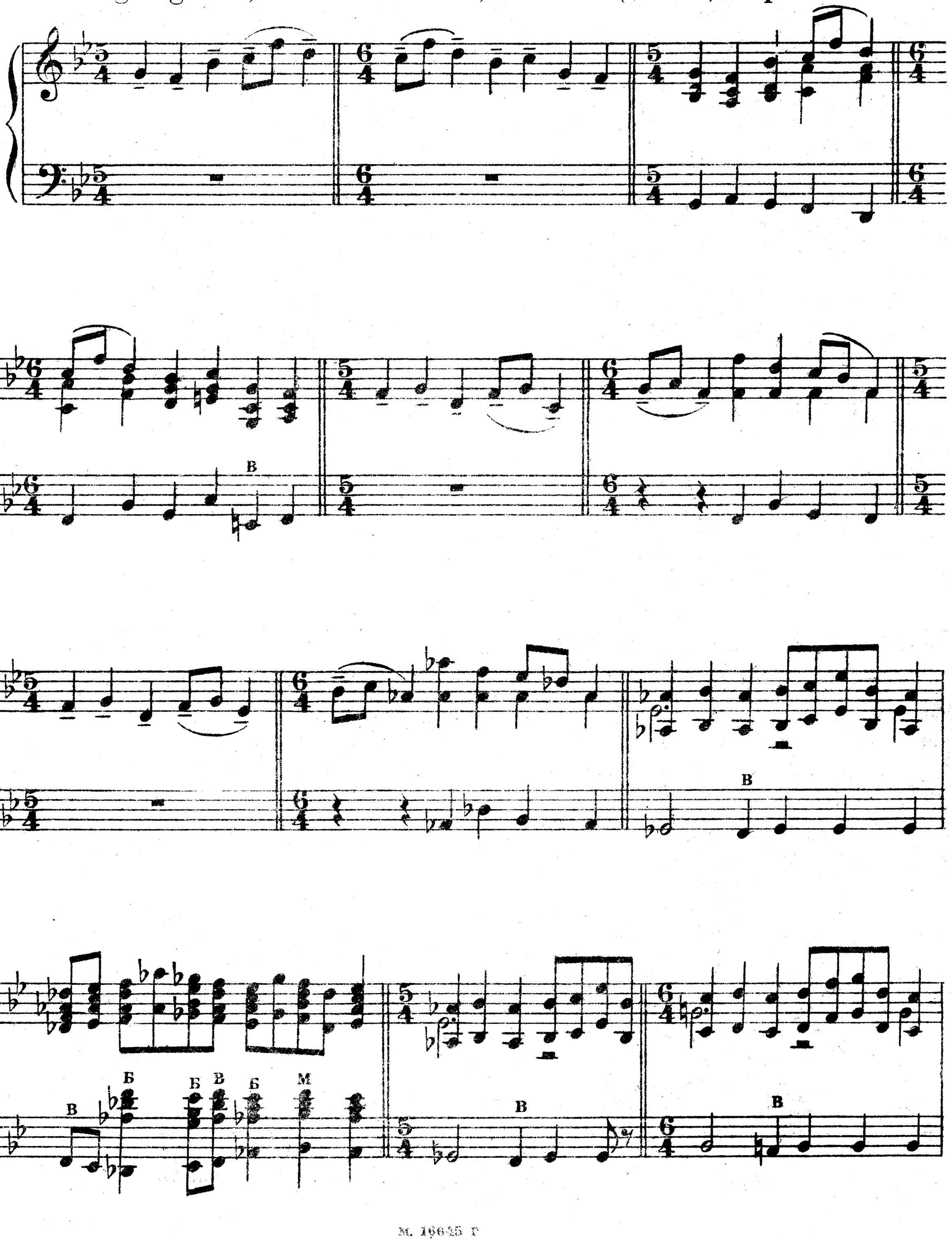

В Б М Б В М М М В

В В В В

В В В

№ 2. „ПОДНИМАЙСЯ, МОЛОДЦЫ“

Хор стрельцов из оп. „ХОВАНЩИНА“

Умеренно, энергично.
Moderato energico

mf cresc. B f sf p

mf cresc. B f sf

mf cresc. B f

p cresc.

mf cresc. f sf ff

Andante marciale. Grave

f marcato

f

sf

B

B

3 *sf*

3 *sf*

3 *sf*

cresc.

B

B

B

B

B

B

ff

№ 3. РАСХОДИЛАСЬ, РАЗГУЛЯЛАСЬ

Хор из оп. „БОРИС ГОДУНОВ"

сцена под Кромами

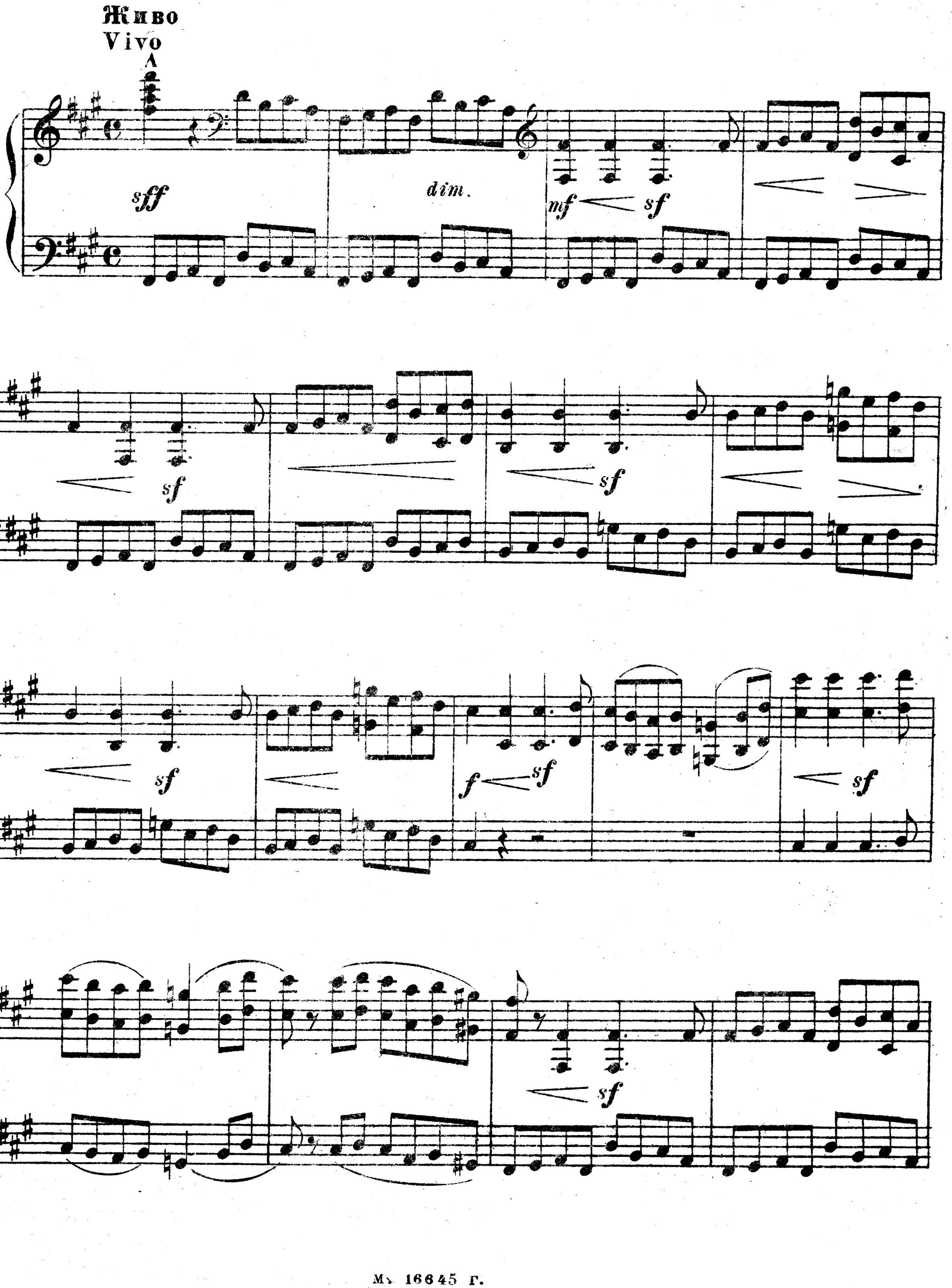

ff

sf *sf* *sf*

mf

Б Б

M M

Б Б

B B B

mf

p B B

B

B

mf

mf

ff

ир. р.

tr

tr

p *tr*

cresc. *tr*

f *tr*

tr

f

cresc.

ff

sf

№ 4. ТУРЕЦКИЙ МАРШ

Темп марша
Alla marcia

mf

B

B

B

mf

Pesante

Trio

Немного медленнее.

Poco meno mosso. Alla turca

pp *pp*

Б М Б М

Б М Б Б В М Б

p

f *sf*

p pp Б М Б Б М В Б М Б 3

8 f sf B p

8 f 3 f sf f sf B f sf 3

f 3 f sf f B f sf 3 f sf

B f cre scen

Tempo I. 3 3 sf do

D. C. dal 𝄋 sin al Fine

№ 5. ГОПАК

из оп. „СОРОЧИНСКАЯ ЯРМАРКА"

Оживленно, шутливо.
Allegretto scherzando

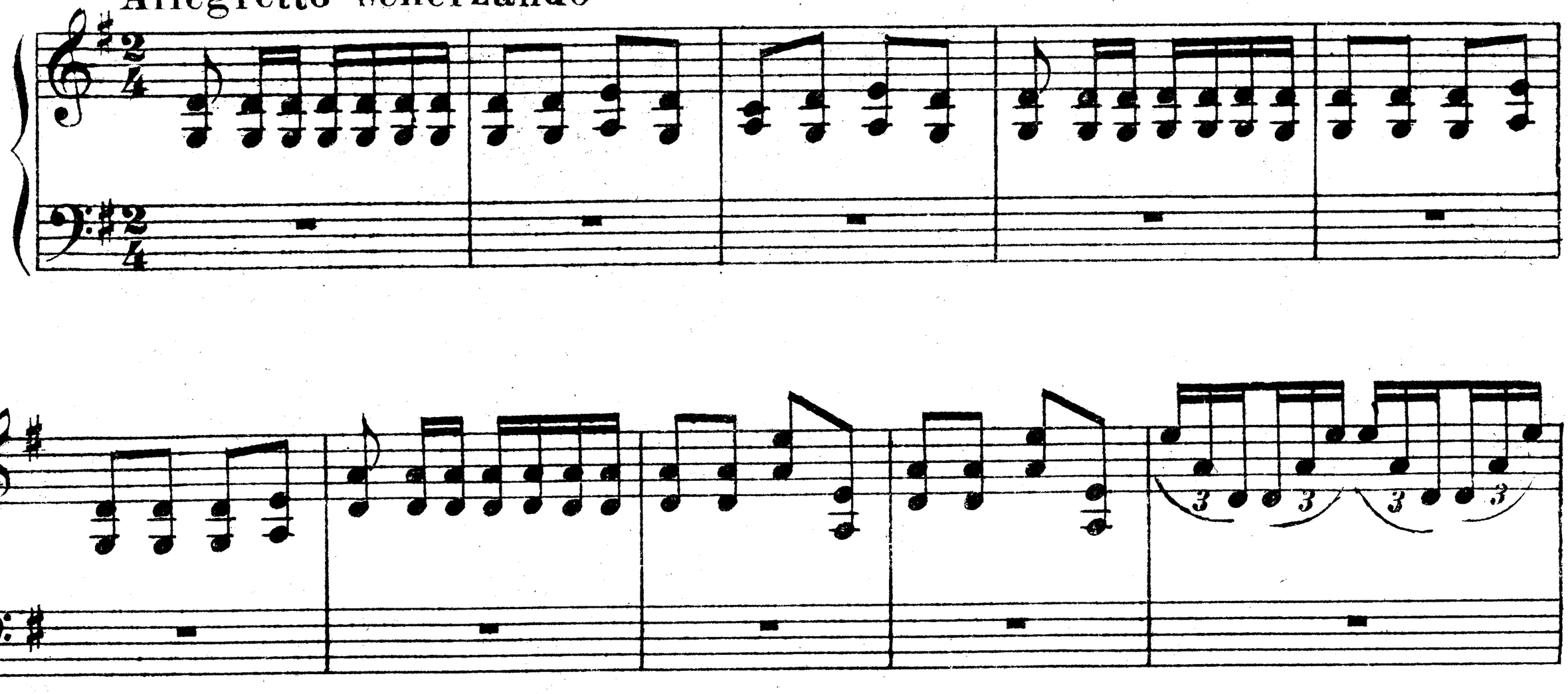

poco allargo

f sf ff

a tempo

p sf

sf sf

poco cresc.

mf

mf sf sf

Б В

più cresc. sf

Б В В

cresc. sf sf sf

B B B B B B

cresc.

B B B B B B B B

sf

Б Б Б Б
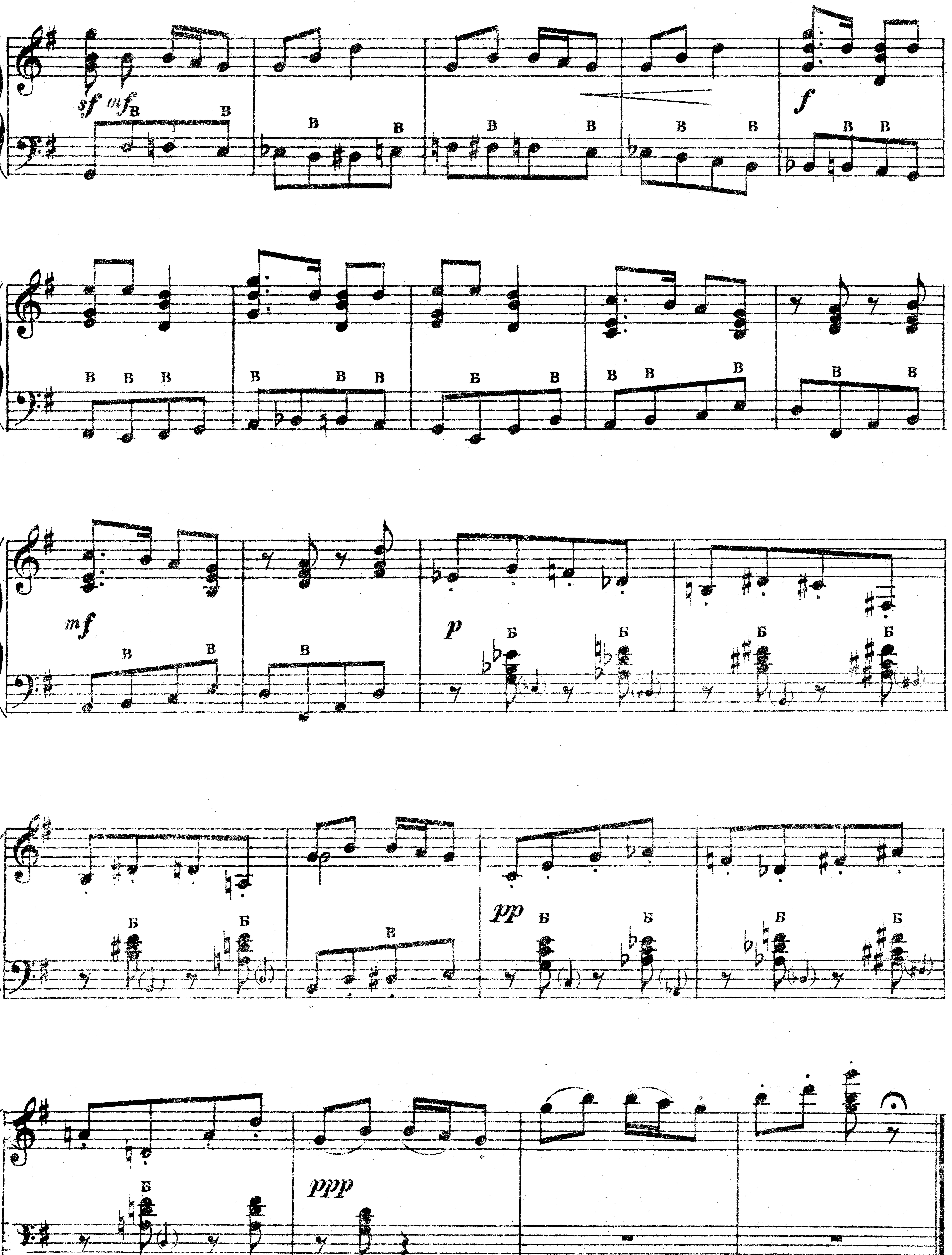
sf
mf
f
mf
p
pp
ppp
В
Б

Редактор **М. Черемухин** Корректор **М. Виницкий** **Тех. ред. Н. Родионов**

Сдано в производство 5/I-39 г. Подписано в печать 5/II-39 г. Ф. б. 58×90/8 печ. л. 3

Уполномоченный Главлита № А-5305 М 20 в Н р Гиз 139 Тираж 5 000 экз. Заказ № 151

Нотный отдел 1-й Образцовой типографии Огиза РСФСР треста «Полиграфкнига». Москва, Баловая, 28.